



# PROGRAMA DE VIGILANCIA EPIDEMIOLÓGICA FITOSANITARIA

## Estado de Durango

Informe de Actividades correspondiente a septiembre de 2019



### 11 PLAGAS VIGILADAS CONFORME A LA NIMF 6

- Complejo de escarabajos ambrosiales
- Chinche marmolada (*Halyomorpha halys*)
- Gusano de la mazorca (*Helicoverpa armigera*)
- Gusano oriental de la hoja (*Spodoptera litura*)
- Palomilla marrón de la manzana (*Epiphyas postvittana*)
- Palomilla oriental de la fruta (*Grapholita molesta*)
- Palomilla del tomate (*Tuta absoluta*)
- Roya negra del tallo del trigo (*Puccinia graminis f. sp. tritici raza Ug99*)
- Tortricido anaranjado (*Argyrotaenia franciscana*)
- Vigilancia pasiva

21 MUNICIPIOS  
↳ 82 LOCALIDADES

12,708  
REGISTROS EN  
TIEMPO REAL

### COBERTURA CON ESTRATEGIAS DE VIGILANCIA

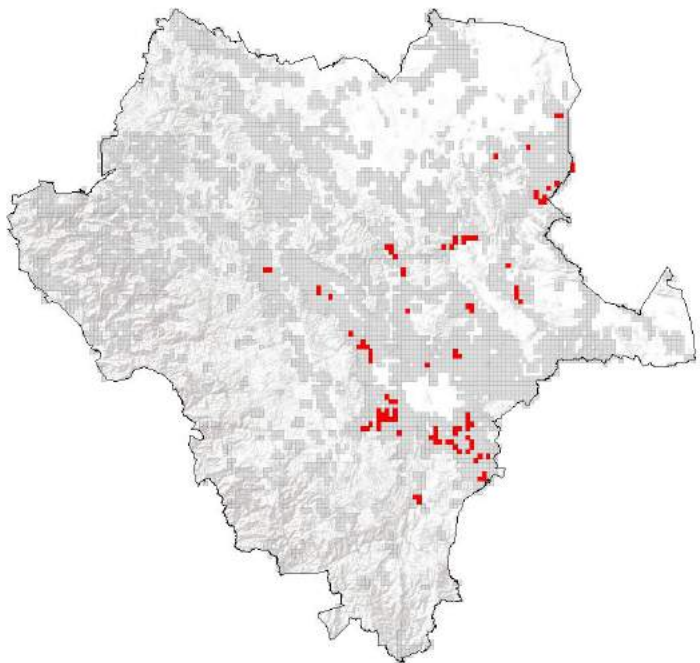

633 TRAMPAS

### PRINCIPALES CULTIVOS PROTEGIDOS

TRIGO	MAÍZ
FRIJOL	SORGO
DURAZNO	MANZANA



### ACTIVIDADES



ACTIVIDAD	PROGRAMADO AL MES	REALIZADO AL MES	% DE AVANCE
REVISIONES EN RUTAS DE TRAMPEO	12,473	12,111	96.12
SUPERFICIE EXPLORADA	795	871.09	109.57

707,145.7 HA  
SUPERFICIE CULTIVADA

\$10,366,044,000.00  
VALOR DE LA PRODUCCIÓN

### RESULTADO DE LA VIGILANCIA AL MES



3 MUESTRAS INGRESADAS  
a Diagnóstico Fitosanitario en el  
Centro Nacional de Referencia Fitosanitaria

DIAGNÓSTICO  
**NEGATIVO**  
A LA PRESENCIA DE PLAGAS  
BAJO VIGILANCIA